



# HỒ SƠ NĂNG LỰC

## COMPANY PROFILE

**RCP ELECTRIC**



# MỤC LỤC

## TABLE OF CONTENTS

- **LỜI GIỚI THIỆU**  
*INTRODUCTION*
- **GIÁ TRỊ CỐT LÕI VÀ SỨ MỆNH**  
*CORE VALUE & MISSION*
- **DỊCH VỤ**  
*SERVICES*
- **SƠ ĐỒ BỘ MÁY CÔNG TY**  
*COMPANY ORGANIZATION CHART*
- **DỊCH VỤ CỐT LÕI**  
*CORE BUSINESS*
- **CHỨNG CHỈ NĂNG LỰC**  
*CERTIFICATES OF CAPABILITY*
- **TRANG THIẾT BỊ**  
*EQUIPMENT*
- **DỰ ÁN ĐÃ THỰC HIỆN**  
*COMPLETED PROJECTS*
- **ĐỐI TÁC CHIẾN LƯỢC**  
*PARTNERS*
- **TÂM NHÌN**  
*VISION*

# LỜI GIỚI THIỆU

introduction



**RCP ELECTRIC**, thành lập năm 2021, chúng tôi cung cấp thiết bị, giải pháp và dịch vụ chuyên nghiệp nâng cao cho **hệ thống điện trung - hạ thế**, là đối tác chiến lược của các hãng sản xuất thiết bị điện lớn tại Việt Nam : Siemens ,Schneider, ABB, Misubishi, LS.

Chúng tôi sở hữu đội ngũ nhân viên **chuyên nghiệp - tận tâm - nắm vững kỹ thuật**, sẵn sàng hỗ trợ khách hàng nhằm đảm bảo an toàn và tin cậy trong vận hành hệ thống điện. Phương châm của chúng tôi là "Sự tín nhiệm của khách hàng là trách nhiệm của chúng tôi".

*RCP ELECTRIC, established in 2021, specializes in providing advanced equipment, solutions, and professional services for **both medium and low-voltage electrical systems**. We are strategic partners with major electrical equipment manufacturers in Vietnam, including Siemens, Schneider, ABB, Mitsubishi, and LS.*

*Our dedicated team of **highly skilled and knowledgeable professionals** is committed to ensuring the safety and reliability of electrical system operations. Our motto is "Customer trust is our responsibility," reflecting our commitment to prioritizing the trust and satisfaction of our customers. We take pride in offering comprehensive support and technical expertise, aiming to enhance the performance of electrical systems.*

**"SAFETY- EFFICIENCY- SUSTAINABILITY"**

**DO TAN QUAN**  
FOUNDER



“RCP is defined as following Sankey Diagram”

**PAIN**

Shutdown  
Trip  
Interuption

**POWER**

Electrical energy  
Solar  
W.a.g.e.s

**PROPERTY**

Machines  
Stock  
Value  
Quality

**PRODUCTION**

Product line  
Timeline  
Volume  
Wellknown

**CUSTOMER**

Building  
Industry  
Partner  
Infrastructure

**RESCUE**

**RCP**  
Dedicated engineer  
24/7  
Responsibility  
Competency  
Comprehensive  
Reliability



“SAFETY- EFFICIENCY- SUSTAINABILITY”

## GIÁ TRỊ CỐT LÕI

### CORE VALUE

**XÂY DỰNG VÀ LAN TỎA SỰ TỬ TẾ RỘNG KHẮP TẠI RCP, GIÁ TRỊ RCP ĐƯỢC NHẬN DIỆN VÀ XÂY DỰNG DỰA TRÊN GIÁ TRỊ NHÂN VIÊN GIÁ TRỊ KHÁCH HÀNG VÀ GIÁ TRỊ CỘNG ĐỒNG**

*Building and spreading wide spread generosity. At RCP, the values are identified and built upon the principles of employee value, customer value, and community value.*

## TẦM NHÌN

### VISION

**CHÚNG TÔI LUÔN HƯỚNG TỚI CUNG CẤP DỊCH VỤ TOÀN DIỆN KHÔNG CHỈ Ở KHU VỰC PHÍA NAM MÀ CÒN HƯỚNG ĐẾN VIỆC PHÁT TRIỂN DỊCH VỤ Ở TOÀN QUỐC VÀ CÁC NƯỚC LÂN CẬN**

*We always aim to provide comprehensive services not only in the southern region but also expand our service development nationwide and in neighboring countries.*



“ SAFETY- EFFICIENCY - SUSTAINABILITY ”

## SỨ MỆNH

### MISSION



## SỰ CỐNG HIẾN

### DEDICATION

**We're** devoted, willing to mobilize our engineer to support customer 24/7

**We** always advise, suggest the best solution, convenient condition for customer

**We** offer our spirit of listening and sympathetic, sharing and suffering with customer pain

*"Chúng tôi tận tâm và sẵn sàng triển khai đội ngũ kỹ sư để hỗ trợ khách hàng 24/7.*

*Luôn tư vấn và đề xuất những giải pháp tốt nhất, điều kiện thuận lợi nhất cho khách hàng.*

*Chúng tôi mang đến tinh thần lắng nghe và đồng cảm, chia sẻ và thấu hiểu cùng khách hàng trong những khó khăn và thách thức."*

# THỊ TRƯỜNG CUNG CẤP

## MARKET PENETRATION



### TÒA NHÀ

#### BUILDING

#1 ĐỘ BAO PHỦ

- XÂY DỰNG HỆ THỐNG ĐIỆN TRUNG VÀ THẤP ÁP
- QUẢN LÝ NĂNG LƯỢNG

#1 COVERAGE

- MEDIUM & LOW VOLTAGE OF ELECTRICAL SYSTEM
- ENERGY EFFICIENCY MANAGEMENT

### LĨNH VỰC CUNG CẤP

#### SUPPLY AREAS ...



### CÔNG NGHIỆP

#### INDUSTRY

- XÂY DỰNG HỆ THỐNG ĐIỆN TRUNG VÀ THẤP ÁP
- TỰ ĐỘNG HÓA CÔNG TRÌNH
- QUẢN LÝ NĂNG LƯỢNG
- ĐÁNH GIÁ CHẤT LƯỢNG ĐIỆN NĂNG

- MEDIUM & LOW VOLTAGE OF ELECTRICAL SYSTEM
- AUTOMATION SYSTEM
- ENERGY EFFICIENCY MANAGEMENT
- POWER QUALITY ASSESSMENT

# NĂNG LỰC CUNG ỨNG

## SUPPLY CAPABILITY



# 1

### LẮP ĐẶT HỆ THỐNG ĐIỆN INSTALLATION OF ELECTRICAL SYSTEMS

**Cung cấp và lắp đặt hệ thống điện cho các công trình dân dụng, công nghiệp, và thương mại.**

**Thiết kế và triển khai cấu trúc hệ thống điện an toàn và hiệu quả.**

*Providing & installation of electrical systems for residential, industrial, and commercial projects.*

*Designing and implementing the structure of safe and efficient electrical systems.*



# 2

### BẢO TRÌ VÀ SỬA CHỮA MAINTENANCE AND REPAIRS

**Cung cấp dịch vụ bảo trì định kỳ cho hệ thống điện trung hạ thế**

**Sửa chữa và khắc phục sự cố trong hệ thống điện.**

*Providing regular maintenance services for medium & low voltage electrical systems.*

*Repairing and troubleshooting issues in electrical systems.*



# 3

### THIẾT KẾ HỆ THỐNG ĐIỆN ELECTRICAL SYSTEM DESIGN

**Tư vấn và thiết kế hệ thống điện theo yêu cầu của khách hàng.**

**Phân tích nhu cầu và đề xuất giải pháp tối ưu.**

*Consulting and designing electrical systems according to customer requirements.*

*Analyzing needs and proposing optimal solutions.*



# 4

### TƯ VẤN HIỆU SUẤT NĂNG LƯỢNG ENERGY PERFORMANCE CONSULTATION

**Thực hiện đánh giá về hiệu suất năng lượng và đề xuất biện pháp tiết kiệm.**

**Cung cấp giải pháp để tối ưu hóa sử dụng năng lượng.**

*Conducting energy performance assessments and suggesting conservation measures.*

*Providing solutions to optimize energy usage.*



# 5

### HỆ THỐNG ĐIỀU KHIỂN VÀ TỰ ĐỘNG HÓA

CONTROL SYSTEM AND AUTOMATION:

**Thiết kế, lắp đặt, và bảo trì hệ thống điều khiển tự động.**

**Cung cấp giải pháp tự động hóa để cải thiện hiệu suất và tiết kiệm năng lượng.**

*Designing, installing, and maintaining automatic control systems.*

*Offering automation solutions to improve efficiency and save energy.*



# 6

### DỊCH VỤ KHẨN CẤP 24/7 24/7 EMERGENCY SERVICES

**Cung cấp dịch vụ khẩn cấp để xử lý sự cố trong hệ thống điện.**

**Hỗ trợ khách hàng nhanh chóng khi có vấn đề cấp bách.**

*Providing emergency services to address issues in electrical systems.*

*Rapid customer support in case of urgent issues.*



**Các dịch vụ trên giúp đảm bảo rằng hệ thống điện của khách hàng hoạt động một cách an toàn, hiệu quả, và liên tục.**

*These services ensure that the customer's electrical system operates safely, efficiently, and continuously.*



**“ SAFETY- EFFICIENCY - SUSTAINABILITY ”**

**BỘ MÁY CÔNG TY**  
*The Company's Organizational Structure*

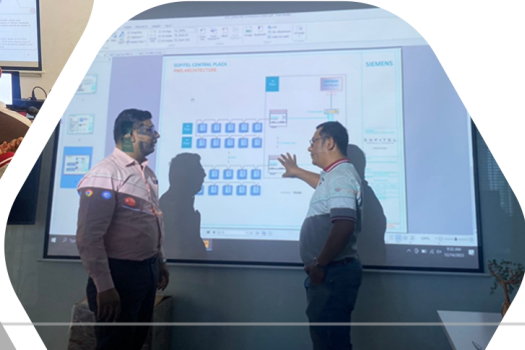
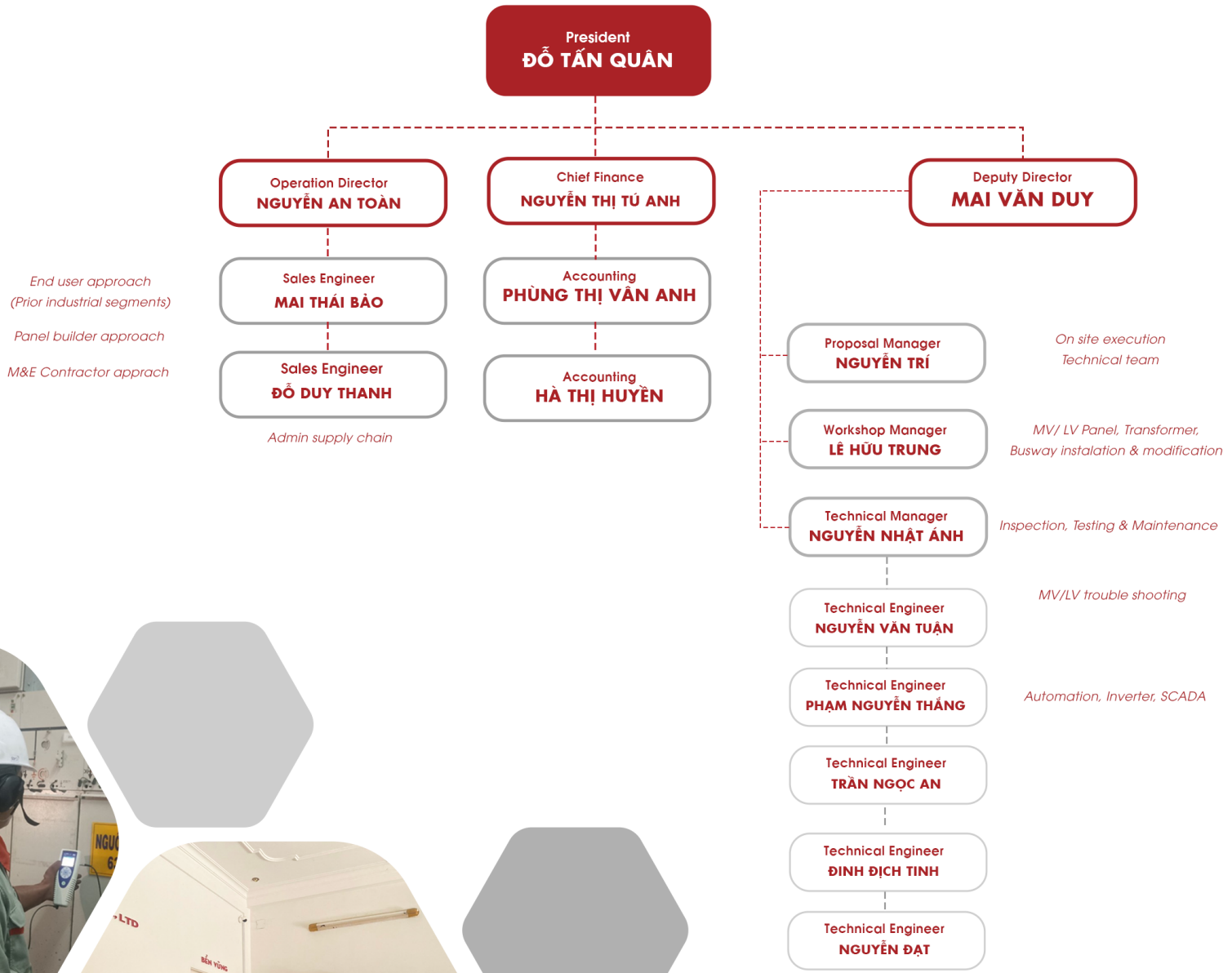

Chúng tôi cung cấp đầy đủ các chuỗi thiết bị từ đầu nguồn lưới đến các thiết bị tại cụm tải tiêu thụ. Chúng tôi kinh doanh các sản phẩm và dịch vụ đi kèm như thiết bị đóng cắt Trung/Hạ thế, các thiết bị điều khiển, tự động và tủ điện phân phối, các phụ kiện & vật tư phục vụ cho việc lắp đặt:

**THƯƠNG MẠI:** Cung cấp các thiết bị trung hạ thế.

**DỊCH VỤ VÀ GIẢI PHÁP:** Cung cấp dịch vụ lắp đặt, bảo trì, thí nghiệm thiết bị và giải pháp cho hệ thống điện Trung/Hạ thế, máy biến áp dưới 35kV một cách toàn diện

*We provide a complete range of equipment chains from the power source to devices at the consumer load. Our business encompasses products and associated services such as Medium/Low voltage switchgear, control devices, automation, and distribution boards, as well as accessories and supplies for installation:*

**COMMERCIAL:** Supply of medium and low voltage equipment.

**SERVICES AND SOLUTIONS:** Comprehensive installation, maintenance services, equipment testing, and solutions for medium/low voltage electrical systems, including transformers up to 35kV



**TỦ & MÁY CẮT TRUNG THẾ**  
MV SWITCHBOARDS & SWITCHGEARS

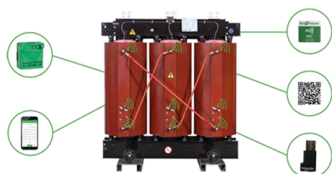

**MÁY BIẾN ÁP (DẦU & KHÔ)**  
TRANSFORMERS (OIL & DRY TYPES)



**THIẾT BỊ ĐÓNG CẮT HẠ THẾ (ACB, MCCB...)**  
LV CIRCUIT BREAKER (ACB, MCCB...)



**THANH DẪN, BIẾN TẦN & KHỞI ĐỘNG MỀM**  
BUSWAY, VSD, SOFTSTART



**CÁC TỦ & TỤ BÙ**  
CAPACITOR



**#1**

**SENTRON POWERMANAGER - POWER  
MONITORING FOR SMART INFRASTRUCTURES**

HỆ THỐNG GIÁM SÁT NĂNG LƯỢNG CHO CƠ SỞ  
HẠ TẦNG THÔNG MINH.

**#2**

**ENSURE RELIABLE SUPPLY OF YOUR PROCESSES WITH  
POWER QUALITY ANALYTICS**

ĐẢM BẢO NGUỒN CUNG ỒN ĐỊNH CHO QUY TRÌNH CỦA  
BẠN VỚI PHÂN TÍCH CHẤT LƯỢNG NĂNG LƯỢNG.

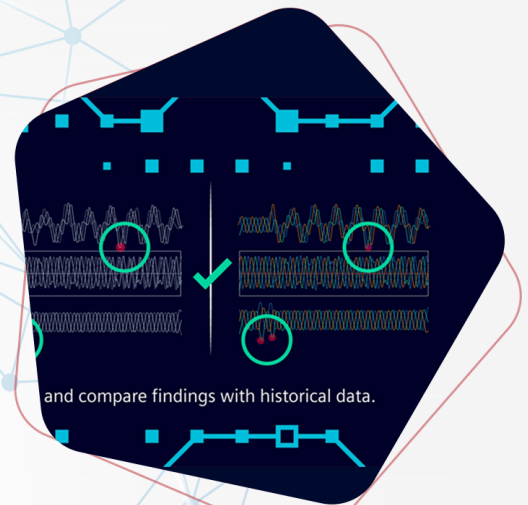

and compare findings with historical data.

**#3**

**SUBSTATION AUTOMATION**

**#A8000**

**#T300**

**#SCADA**

**#ATS**

TỰ ĐỘNG HÓA TRẠM BIẾN ÁP

**#A8000**

**#T300**

**#SCADA**

**#ATS**

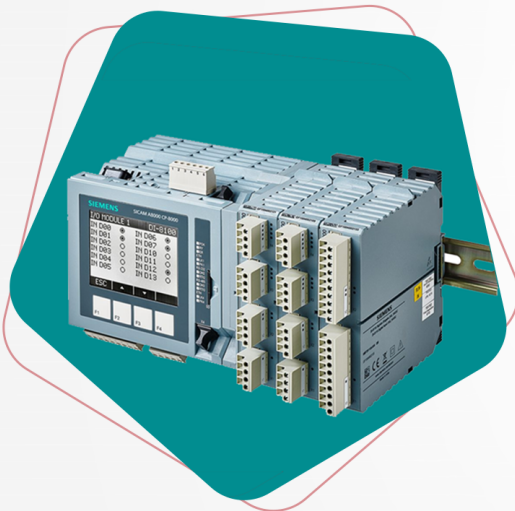

**#4**

**SIMATIC S7-1500V**

**FAMILIAR FUNCTIONALITIES, COMPLETELY VIRTUAL**

HỆ THỐNG ĐIỀU KHIỂN VÀ TỰ ĐỘNG HÓA TRẠM BIẾN ÁP



**SIMATIC S7-1500V**

# CHÚNG TÔI CÒN MANG LẠI NHỮNG GÌ ? WE ALSO BRING ?

## GIẢI PHÁP TIẾT KIỆM NĂNG LƯỢNG ENERGY-SAVING SOLUTIONS

- Kiểm toán và đo lường năng lượng
- Chỉnh sửa những cái cơ bản
- Tối đa hóa thông qua tự động hóa và quy trình
- Giám sát, duy trì, cải tiến

*Energy Audit and Measurement  
Adjusting the fundamentals  
Maximizing efficiency through automation and  
processes  
Monitoring, maintaining, improving*

## DỊCH VỤ KHÁCH HÀNG CUSTOMER SERVICE

- Dịch vụ hỗ trợ 24/7 nâng cao thời gian hoạt động hệ thống điện
- Chính sách "Hỗ trợ kỹ thuật trọn đời"
- Hỗ trợ dịch vụ trực tuyến
- Bảo hành 12-18 tháng

*24/7 Support Service to Enhance Electrical System  
Uptime  
"Lifetime Technical Support" Policy  
Online Service Assistance  
12-18 Months Warranty*



## HƯỚNG DẪN CHO KHÁCH HÀNG GUIDANCE FOR CUSTOMERS

- Cung cấp hướng dẫn bảo trì kiểm tra và vận hành hệ thống
- Hướng dẫn các giải pháp và sản phẩm mới
- *Providing maintenance check and operation system guidelines*
- *Guiding on new solutions and products*

## DỊCH VỤ KỸ THUẬT TẬN NƠI ON-SITE TECHNICAL SERVICE

- Lắp đặt và vận hành
- Huấn luyện kỹ thuật
- Hợp đồng dịch vụ
- Bảo trì theo yêu cầu
- Nâng cấp
- Xử lý sau khi hết vòng đời sản phẩm
- Kiểm tra lắp đặt
- *Installation and Operation*
- *Technical Training*
- *Service Contracts*
- *On-demand Maintenance*
- *Upgrades*
- *End-of-Life Product Handling*
- *Installation Checks*

**IT'S NOT HOW LONG WE'VE DONE**



# CHỨNG CHỈ NĂNG LỰC CERTIFICATES OF CAPABILITY

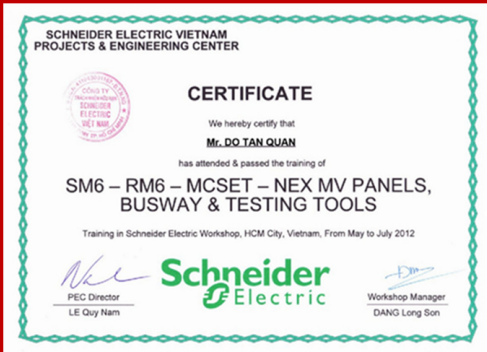

2012

Used to be certified to operate  
Schneider MV Switchboards



2018

AIRBORNE ULTRASOUND LEVEL 1



2019

AIRBORNE ULTRASOUND LEVEL 1

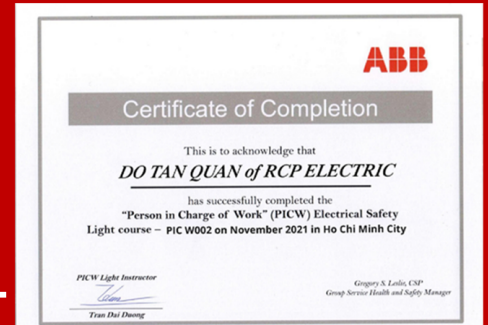

2021



2022

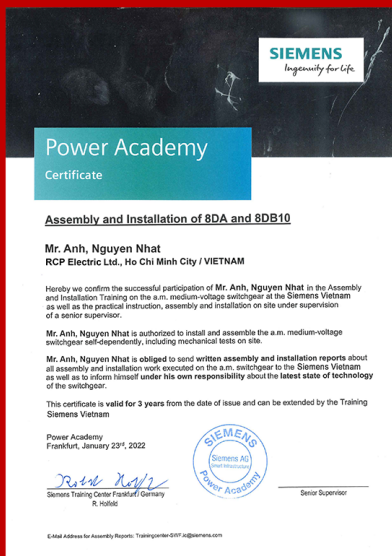

Certified to operate Siemens MV  
Switchboards



2023

Partnership with Siemens

ỦY BAN NHÂN DÂN  
THÀNH PHỐ HỒ CHÍ MINH  
**SỞ XÂY DỰNG**

CỘNG HÒA XÃ HỘI CHỦ NGHĨA VIỆT NAM  
Độc lập - Tự do - Hạnh phúc

# CHỨNG CHỈ NĂNG LỰC HOẠT ĐỘNG XÂY DỰNG

**Số: HCM-00079008**

*(Ban hành kèm theo Quyết định số 140/QĐ-SXD-QLNGĐXD ngày 24/01/2024)*

Tên tổ chức: **CÔNG TY TNHH THƯƠNG MẠI DỊCH VỤ KỸ THUẬT ĐIỆN RCP**

Giấy chứng nhận đăng ký doanh nghiệp/Quyết định thành lập số: 0316979920

Ngày cấp: Đăng ký cấp lần đầu ngày 15/10/2021;

Nơi cấp: Sở Kế hoạch và Đầu tư Thành phố Hồ Chí Minh;

Tên người đại diện theo pháp luật:

Ông/Bà: **Đỗ Tấn Quân**

Chức vụ: Giám đốc

Địa chỉ trụ sở chính: Số 90/10 Tân Chánh Hiệp 08, phường Tân Chánh Hiệp, Quận 12,  
Thành phố Hồ Chí Minh

Số điện thoại: 0931802554

Số fax:

Email:

Website:

Phạm vi hoạt động xây dựng:

- Thi công lắp đặt thiết bị vào công trình công nghiệp năng lượng (đường dây và trạm biến áp): Hạng III *(không bao gồm các nội dung về công nghệ thuộc chuyên ngành điện).*

Chứng chỉ này có giá trị đến hết ngày: 24/01/2034./.

*Thành phố Hồ Chí Minh, ngày 24 tháng 01 năm 2024*

**TU. GIÁM ĐỐC**  
**TRƯỞNG PHÒNG QUẢN LÝ CHẤT LƯỢNG**  
**CÔNG TRÌNH XÂY DỰNG**



**Nguyễn Thanh Xuyên**

# TRANG THIẾT BỊ EQUIPMENT



## MÁY ĐO ĐIỆN TRỞ TIẾP XÚC- MEGGER

Kiểm tra điện trở tiếp xúc mỗi nối, tiếp điểm như CB, MCCB, cần dao, thanh dẫn...



## MÁY ĐO ĐIỆN TRỞ TIẾP XÚC- MEGGER

Kiểm tra, thử nghiệm các loại relay quá dòng, chạm đất, thấp áp, quá áp...



## MÁY ĐO ĐIỆN TRỞ CÁCH ĐIỆN MEGGER

Kiểm tra cách điện tầm điện áp 500/1000/2500/5000V



## MÁY ĐO ĐIỆN TRỞ NỐI ĐẤT- MEGGER

Kiểm tra giá trị điện trở nối đất của cọc nối đất.



## MÁY ĐO ĐIỆN TRỞ CUỘN DÂY- IBEKO- THUY ĐIỆN

Đo điện trở cuộn dây máy biến áp, động cơ, máy phát...



## THỬ NGHIỆM CHỨC NĂNG BẢO VỆ CỦA MICROLOGIC CÁC ACB NW

Thử nghiệm chức năng bảo vệ của Micrologic các ACB NW



## MÁY THỬ PHÒNG ĐIỆN MẦU DẦU - MEGGER - ANH

Thử độ phóng điện của dầu cách điện trong máy biến áp, máy xi, mạ...



## MÁY BOM DÒNG, ÁP 3 PHA OMICRON 353 - USA

Thí nghiệm relay dòng áp, hiệu chuẩn thiết bị đo đếm



## MÁY ĐO CƯỜNG ĐỘ ÁNH SÁNG- EXTECH

Kiểm tra cường độ ánh sáng nơi làm việc 20.000-200.000 Lux.



## ĐỒNG HỒ ĐO ĐIỆN ĐA NĂNG - FLUCKE 87V - USA

Đo dung lượng tụ bù, các thông số điện

Ngoài ra để đáp ứng yêu cầu kiểm định từ phía khách hàng, chúng tôi cũng đã thiết lập được mối quan hệ tốt với các trung tâm thí nghiệm điện để có thể hỗ trợ trong việc cung cấp các báo cáo có giá trị kiểm định với độ tin cậy cao và được xác thực bởi cơ quan điện lực, cũng như phối hợp cùng các đơn vị bảo hiểm để luôn hỗ trợ tốt nhất cho chất lượng của dự án :

Trung tâm thí nghiệm điện của Điện lực TP HCM  
 Trung tâm thí nghiệm điện miền nam (ETC2)  
 Trung tâm thí nghiệm điện BRVT  
 Đơn vị thí nghiệm có năng lực tốt nhất (Welkin VN)  
 Trung tâm Thí nghiệm điện SaiGon Miền Tây  
 Đơn vị cung cấp bảo hiểm cho dự án : AIA, QBI, Bảo Long

*To meet the inspection requirements from customers, we have established strong relationships with electrical testing centers to support the provision of valuable inspection reports. These reports have high reliability and are validated by power authorities. Additionally, we collaborate with insurance providers to ensure optimal support for project quality. The following are some of the testing centers and insurance providers we work closely with:*

*Electrical Testing Center of Ho Chi Minh City Power Corporation  
 Southern Electrical Testing Center (ETC2)  
 Bà Rịa-Vũng Tàu Electrical Testing Center  
 Welkin VN - Capable Testing Unit  
 Saigon Mien Tay Electrical Testing Center*



## CÁC DỰ ÁN ĐÃ THỰC HIỆN

### COMPLETED PROJECTS

Chúng tôi tự hào đã đồng hành cùng nhiều khách hàng (Savills, PMC, CBRE, Kepple Land, Maple Tree...) để chăm sóc bảo dưỡng hệ thống điện trong phân khúc tòa nhà

*We are proud to company with plenty of customers who are Savills, CBRE, Kepple Land...in taking care of their electrical system of building segment.*

# BUILDING



**PROJECT: SAIGON TOWER BUILDING**

MV Switchboard: 04 compartments SM6 - Schneider  
**Transformer:** 02 Units of dry type ABB 1000kVA  
 LV Main circuit breaker: ACB 3200A Schneider  
**Sync cubicle**  
**Generators**  
 Maintenance & Testing services from 9:00PM - 6:00AM

**PROJECT: KIM CUONG ISLAND**

MV Switchboard: Synchronized DM1A - Schneider  
**MV ATS:** Siemens  
 Transformer: 04 Units of dry type ABB 2500kVA  
 LV Main circuit breaker: ACB 3200A Schneider in 07 Towers  
**Sync cubicle**  
**Generators**  
 Maintenance & Testing services from 7:00AM - 6:00PM during 14 days

**PROJECT: ESTELLA HEIGHT**

MV Switchboard: 05 compartments SM6 - Schneider at Tower 3 & 4  
**Transformer:** 04 Units of dry type 1600kVA  
 LV Main circuit breaker: ACB 2500A Schneider  
**Busway 5000A**  
**Generators**  
 Maintenance & Testing services from 9:00PM - 6:00AM

**PROJECT: EMERALD TOWER**

MV Switchboard: 03 compartments SM6 - Schneider 24kV  
**Transformer:** 02 Units of dry type ABB 2000kVA,  
 LV Main circuit breaker: ACB 3200A Schneider  
**Maintenance & Testing services from 7:00AM - 7:00PM during 5 days**

**PROJECT: DIAMOND PLAZA**

**MV Switchboard:** 03 compartments SM6 - Schneider 24kV, 03 compartments 7.2kV  
**Transformer:** 03 Units of dry type ABB 3000kVA, 02 sets of oil type 1000kVA  
**LV Main circuit breaker:** ACB 5000A Schneider  
**Sync cubicle**  
**Generators**  
 Maintenance & Testing services from 11:00PM - 7:00AM



## CÁC DỰ ÁN ĐÃ THỰC HIỆN COMPLETED PROJECTS

# BUILDING

### PROJECT: **GOLDEN PLAZA**

MV Switchboard: 04 compartments SM6 - Schneider  
**Transformer:** 02 Units of dry type ABB 1000kVA  
LV Main circuit breaker: ACB 3200A Schneider  
**Sync cubicle**  
**Generators**  
**Maintenance & Testing services from 9:00PM - 6:00AM**



### PROJECT: **EMPIRE 88 TOWER**

MV Switchboard: Synchronized DM1A - Schneider  
**MV ATS:** Siemens  
**Transformer:** 04 Units of dry type ABB 2500kVA  
LV Main circuit breaker: ACB 3200A Schneider in 07 Towers  
**Sync cubicle**  
**Generators**  
**Maintenance & Testing services from 7:00AM - 6:00PM during 14 days**



### PROJECT: **SHERWOOD SUITES**

MV Switchboard: 05 compartments SM6 - Schneider at Tower 3 & 4  
**Transformer:** 04 Units of dry type 1600kVA  
LV Main circuit breaker: ACB 2500A Schneider  
**Busway 5000A**  
**Generators**  
**Maintenance & Testing services from 9:00PM - 6:00AM**



### PROJECT: **TIMESQUARE**

MV Switchboard: 08 compartments SM6 - RM6- Schneider 24kV  
**Transformer:** 04 Units of dry type ABB 2500kVA,  
LV Main circuit breaker: ACB 3200A ABB  
**Maintenance & Testing services from 7:00AM - 7:00PM during 1 days**



### PROJECT: **GIGA MALL**

**MV Switchboard:** 03 compartments SM6 - Schneider 24kV, 03 compartments 7.2kV  
**Transformer:** 03 Units of dry type ABB 3000kVA, 02 sets of oil type 1000kVA  
**LV Main circuit breaker:** ACB 5000A Schneider  
**Sync cubicle**  
**Generators**  
**Maintenance & Testing services from 11:00PM - 7:00AM**



# INDUSTRY

## CÁC DỰ ÁN ĐÃ THỰC HIỆN COMPLETED PROJECTS



**NHÀ MÁY MEIZAN**  
MEIZAN FACTORY



**NHÀ MÁY DẦU THỰC VẬT CÁI LÂN**  
CAI LAN FACTORY



**NHÀ MÁY NAM DƯƠNG**  
NAM DUONG FACTORY



**NHÀ MÁY SADEC ĐỒNG THÁP**  
SADEC DONG THAP FACTORY



**NHÀ MÁY HUNG PHÚ CẦN THƠ**  
HUNG PHU CAN THO FACTORY



**NHÀ MÁY THỐT NỐT CẦN THƠ**  
THOT NOT CAN THO FACTORY

### TẬP ĐOÀN WILMAR

Bảo trì & thí nghiệm recloser, tủ trung thế schneider, máy biến áp 4000kVA, 3000kVA, 2000kVA, 1500kVA tủ MSB, tủ DB cho toàn bộ các nhà máy thuộc tập đoàn

# INDUSTRY

## CÁC DỰ ÁN ĐÃ THỰC HIỆN COMPLETED PROJECTS



### NHÀ MÁY SAIGON STEC:

- BẢO TRÌ & THÍ NGHIỆM HỆ THỐNG ĐIỆN TRUNG THẾ
- CUNG CẤP VÀ LẮP ĐẶT HỆ THỐNG 03 NGUỒN ATS TRUNG THẾ



### NHÀ MÁY AVERY DENNISON (AD) LONG HẬU

BẢO TRÌ & THÍ NGHIỆM

- RECLOSER
- TỦ TRUNG THẾ
- MÁY BIẾN ÁP TỔNG TRẠM 10MW
- CÁC TỦ MSB, DBS



### NHÀ MÁY XIMANG HẠ LONG

BẢO TRÌ & THÍ NGHIỆM

- RECLOSER
- TỦ TRUNG THẾ
- MÁY BIẾN ÁP 20.000KVA, VÀ 8 TRẠM 2000KVA
- CÁC TỦ MSB



### NHÀ MÁY KVF PHÂN BÓN VIỆT HÀN

BẢO TRÌ & THÍ NGHIỆM

- RECLOSER
- TỦ TRUNG THẾ
- MÁY BIẾN ÁP TỔNG TRẠM 15MW
- CÁC TỦ MSB, DBS



### NHÀ MÁY ROHTO VSIP 1

BẢO TRÌ & THÍ NGHIỆM

- RECLOSER
- TỦ TRUNG THẾ
- MÁY BIẾN ÁP TỔNG TRẠM 5MW
- CÁC TỦ MSB, DBS



### NHÀ MÁY CAO SU LINH HƯƠNG

BẢO TRÌ & THÍ NGHIỆM

- RECLOSER
- HỆ THỐNG TRUNG THẾ
- TRẠM BIẾN ÁP CÔNG SUẤT TỔNG ĐẾN 11MW
- CÁC TỦ MSB, DBS



### NHÀ MÁY BÁNH VÀNG

BẢO TRÌ & THÍ NGHIỆM

- RECLOSER
- HỆ THỐNG TRUNG THẾ
- TRẠM BIẾN ÁP CÔNG SUẤT TỔNG ĐẾN 6MW
- CÁC TỦ MSB, DBS



# MAINTENANCE & ELECTRICAL TESTING

CÁC DỰ ÁN ĐÃ THỰC HIỆN  
COMPLETED PROJECTS



## HOTEL LE MÉRIDIEN SAIGON QUẬN 1

- BẢO TRÌ THÍ NGHIỆM HỆ THỐNG TRUNG THỂ, MÁY BIẾN ÁP, TỦ HẠ THỂ



## HOTEL DES ARTS SAIGON : QUẬN 3

- BẢO TRÌ THÍ NGHIỆM HỆ THỐNG TRUNG THỂ, MÁY BIẾN ÁP, TỦ HẠ THỂ



## NHÀ MÁY ROHTO 2 VSIP2

BẢO TRÌ THÍ NGHIỆM:

- RECLOSER
- TỦ TRUNG THỂ
- MÁY BIẾN ÁP TỔNG TRẠM 5MW
- CÁC TỦ MSB, DBS



## HỆ THỐNG GO

BẢO TRÌ THÍ NGHIỆM HỆ THỐNG TRUNG THỂ, MÁY BIẾN ÁP, TỦ HẠ THỂ

- GO NGUYỄN THỊ THẬP Q7
- GO TRÀ VINH
- GO DĨ AN BÌNH DƯƠNG
- GO THỦ DẦU 1



Van Hanh mall  
Nơi niềm vui bắt đầu

## SƯ VẠN HẠNH MALL, QUẬN 10

BẢO TRÌ THÍ NGHIỆM HỆ THỐNG TRUNG THỂ, MÁY BIẾN ÁP, TỦ HẠ THỂ

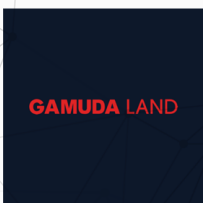

## TẬP ĐOÀN GAMUDA LAND (HCMC) QUẬN TÂN PHÚ

- BẢO TRÌ THÍ NGHIỆM HỆ THỐNG ĐIỆN TRUNG THỂ, MÁY BIẾN ÁP, TỦ HẠ THỂ : THÁP A5A, A5B
- BẢO TRÌ THÍ NGHIỆM HỆ THỐNG ĐIỆN TRUNG THỂ, MÁY BIẾN ÁP, TỦ HẠ THỂ : THÁP A6A, A6B
- BẢO TRÌ THÍ NGHIỆM HỆ THỐNG ĐIỆN TRUNG THỂ, MÁY BIẾN ÁP, TỦ HẠ THỂ : THÁP EMERAL



m plaza

## MPLAZA - LÊ DUẬN, QUẬN 1

BẢO TRÌ THÍ NGHIỆM HỆ THỐNG TRUNG THỂ,  
MÁY BIẾN ÁP, TỦ HẠ THỂ



# SUPPLY & INSTALLATION

CÁC DỰ ÁN ĐÃ THỰC HIỆN  
COMPLETED PROJECTS

## DIỆN LỰC TÂN PHÚ- TPHCM

- CUNG CẤP RELAY TRUNG THỂ VÀ THI CÔNG LẮP ĐẶT, CẤU HÌNH SCADA CHO TRẠM NGẮT TÂY THANH VÀ HOÀ THANH
- CUNG CẤP BẢO TRÌ VÀ THÍ NGHIỆM CHO TRẠM NGẮT TÂY THANH VÀ HOÀ THANH

## TẬP ĐOÀN PHÚ CƯỜNG: KIÊN GIANG

- CUNG CẤP VÀ LẮP ĐẶT CẤU HÌNH SCADA T300 CHO TỦ RMU SCHNEIDER TRẠM NGẮT 02
- CUNG CẤP VÀ LẮP ĐẶT CẤU HÌNH SCADA T300 CHO TỦ RMU SCHNEIDER TRẠM NGẮT 09-11

## DỰ ÁN AVERY DENNISON RIS VIET NAM - KCN ĐÔNG NAM CỬ CHI

- CUNG CẤP, LẮP ĐẶT HẠ TRẠM CÔNG SUẤT 2000KVA
- CUNG CẤP LẮP ĐẶT HỆ THỐNG PMS CHẤT LƯỢNG ĐIỆN NĂNG

## DỰ ÁN EAON TÂN AN

- CUNG CẤP VÀ THI CÔNG LẮP ĐẶT HỆ THỐNG TỦ TRUNG THỂ 4MVA

## FPT KHU CÔNG NGHỆ CAO Q9

- CUNG CẤP BẢO TRÌ THÍ NGHIỆM HỆ THỐNG TRUNG THỂ, MÁY BIẾN ÁP, TỦ HẠ THỂ

## DIAMOND PLAZA Q1

- CUNG CẤP VÀ LẮP ĐẶT MÁY CẮT TRUNG THỂ

## TIMES SQUARE

- CUNG CẤP VÀ LẮP ĐẶT MÁY CẮT TRUNG THỂ

## LUMIÈRE RIVERSIDE QUẬN 2

- CUNG CẤP VÀ LẮP ĐẶT ÁCB



TIMES SQUARE



# MEP Projects

CÁC DỰ ÁN ĐÃ THỰC HIỆN  
COMPLETED PROJECTS



## DỰ ÁN TẬP ĐOÀN SOKHA - CAMBODIA:

CÙNG CẤP, LẮP ĐẶT HỆ THỐNG HOÀ TRUNG THỂ CÔNG SUẤT  
HỆ THỐNG 9 MW



## DỰ ÁN TẬP ĐOÀN TECHTRONIC INDUSTRIES TTI- CỬ CHI

CÙNG CẤP, LẮP ĐẶT HỆ THỐNG 4 NGUỒN ATS TRUNG THỂ TỔNG  
SUẤT 36MW



## DỰ ÁN AVERY DENNISON RIS VIỆT NAM- KCN LONG HẬU

CÙNG CẤP, LẮP ĐẶT HẠ TRẠM 2000KVA ( TỦ TRUNG THỂ, MÁY BIẾN  
ÁP, TỦ HẠ THỂ, CẤP...).



## DỰ ÁN SAIGON STEC KCN VSIP 2 BÌNH DƯƠNG

CÙNG CẤP, LẮP ĐẶT HỆ THỐNG ATS TRUNG THỂ 3 NGUỒN,  
CÔNG SUẤT 50MW



## DỰ ÁN GIGAMALL PHẠM VĂN ĐỒNG THỦ ĐỨC

CÙNG CẤP, LẮP ĐẶT CẢI TẠO HỆ THỐNG HẠ THỂ CÔNG  
SUẤT 1000KVA



## DỰ ÁN NHÀ MÁY CAO SU LINH HƯƠNG BÌNH PHƯỚC

CÙNG CẤP, LẮP ĐẶT CẢI TẠO HỆ THỐNG HẠ THỂ CÔNG SUẤT  
2000KVA



## DỰ ÁN CHECK POINT BÌNH DƯƠNG

CÙNG CẤP LẮP ĐẶT HỆ THỐNG BUSWAY



# TẦM NHÌN ĐẾN NĂM 2050

VISION FOR THE YEAR 2050

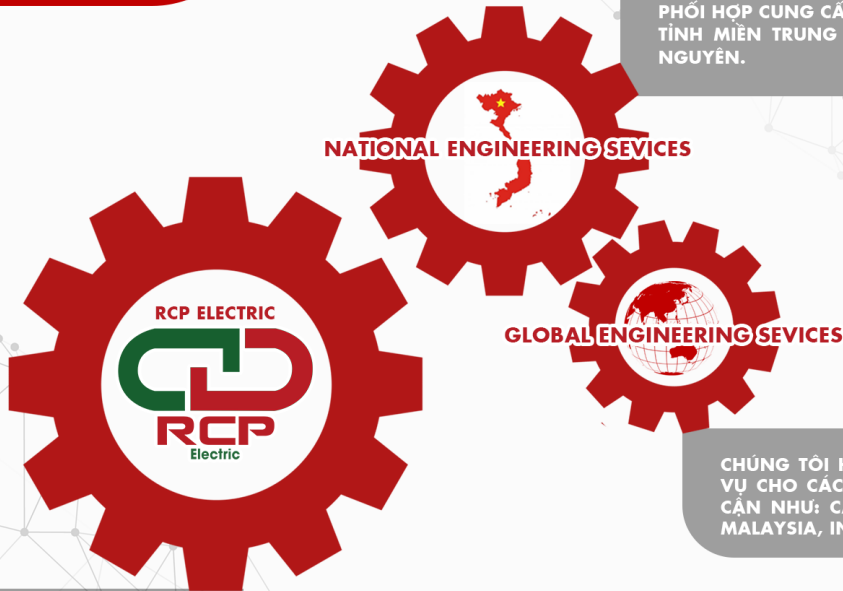

PHỐI HỢP CUNG CẤP DỊCH VỤ ĐẾN CÁC TỈNH MIỀN TRUNG - MIỀN BẮC - CAO NGUYÊN.

NATIONAL ENGINEERING SERVICES

GLOBAL ENGINEERING SERVICES

CHÚNG TÔI HƯỚNG TỚI CUNG CẤP DỊCH VỤ CHO CÁC DỰ ÁN TẠI CÁC NƯỚC LÂN CẬN NHƯ: CAMBODIA, THAILAND, LAOS, MALAYSIA, INDONESIA.

LIÊN TỤC ĐÀO TẠO NHÂN LỰC, CHUYÊN MÔN CAO VÀ THÁI ĐỘ TÍCH CỰC NHẪM THÚC ĐẨY CÁC DỊCH VỤ ĐI XA HƠN.

## CÁC ĐỐI TÁC CHIẾN LƯỢC CỦA RCP

STRATEGIC PARTNERS OF RCP

SIEMENS

Schneider Electric

ETC

EVN HCMC

SWC

IMPC

BAO LONG INSURANCE

SAIGON TOWER

DIAMOND ISLAND

Estella Heights

EMERALD

diamond PLAZA

GOLDEN PLAZA

Empire City

AB TOWER

SHERWOOD SUITES Saigon

savills

CBRE

pmc Property & Management Company

GIGAMALL

FPT

QTSO Quality Tech Solution Complex

LH

SAIGON STEC CO. LTD.

AVERY DENNISON

IG VICEM HẠ LONG

KVF

ROHTO

Bank VÀNG

Van'than mall

PARKROYAL HOTELS & RESORTS

PALM HEIGHTS

citygarden

TROPIC GARDEN RESIDENCE

IMC

SỰ TÍN NHIỆM CỦA KHÁCH HÀNG - TRÁCH NHIỆM CỦA CHÚNG TÔI  
YOUR TRUST - OUR RESPONSIBILITY



## RCP ELECTRIC CO.,LTD

---

**Main Office :**

90/10 Tan Chanh Hiep 08, Trung My Tay Ward,  
Ho Chi Minh City, Vietnam

**Representative Office:**

10 Street 32, Hiep Binh Ward  
Ho Chi Minh City, Vietnam

**CONTACT US**

Hotline: 0931 802 554 | 0377 668 577

Website: [rcp-electric.com](http://rcp-electric.com)